YOUR FUTURE IS HERE

GALWAY CULTURAL INSTITUTE

WHY
GALWAY CULTURAL INSTITUTE

OUR VISION, YOUR FUTURE.

Galway Cultural Institute は、Galway Business Schoolを含むGCIグループの一員であり、質の高い授業に定評のある語学学校です。GCIでは一般英語から試験対策まで多彩なコースを、GBSでは様々な分野の学士号が取得できるプログラムをご用意しています。

- ACELS / QQI (アイルランド教育省) 認定校。
- IALC (国際語学学校協会)認定校。
- EAQUALS(ヨーロッパ優良語学学校協会)認定校。
- Marketing English in Irelandとゴールウェイ商工会議所のメンバーで、両組織の理事会のメンバーでもあります。
- 1989年の発足以来、世界中からたくさんの生徒が集まってきています。
- 専門スタッフが生徒一人一人に合ったサポートを提供しています。
- 私たちは、ケンブリッジ試験とIELTS試験の両方の試験センターであり、優れた成績を残しています。
- 年間で平均30国籍以上の生徒が来ています。

FROM IRELAND TO THE WORLD

WHY IRELAND?

- **STUDY** in one of the best education systems in the world
- **BENEFIT** from Ireland's investment in the education system
- **CHOOSE** from over 500 internationally recognised qualifications
- **CONNECT** with career opportunities with leading global companies located in Galway
- **ACHIEVE** your ambitions in Europe's most entrepreneurial city
- **EXPERIENCE** living in one of the friendliest and safest countries in the world

WHY GALWAY?

ゴールウェイ は、最高水準の教育機関、美しいアイルランド西海岸、温かいおもてなしとホスピタリティで有名な、活気のある国際都市です。
ゴールウェイを選ぶべき理由：
ゴールウェイはアイルランドの文化首都です。
人口は10万人で、市内の2つの大学には2万5千人の学生が在籍する、学生都市になっています。

Cisco, HP, SAP, EA Games, Apple, Avaya 等、
有名IT企業の本拠地でもあり、
oston Scientific, Medtronic, Creganna等の有名医療機器関連企業も集まっています。
2018年のヨーロッパ美食都市、また、
2020年のヨーロッパ文化都市として選出されています。
世界で最も長く最も美しい沿岸地域の一つであるワイルド・アトランティック・ウェイ上に位置しており、コネマラ、バレン高原、アラン諸島への入り口でもあります。

A STUNNING LOCATION OVERLOOKING THE ATLANTIC OCEAN

WHY GCI?

・ACELS / QQI (アイルランド教育省) 認定校。
・IALC (国際語学学校協会)認定校。
・EAQUALS(ヨーロッパ優良語学学校協会)認定校。
・Marketing English in Irelandとゴールウェイ商工会議所のメンバーで、両組織の理事会のメンバーでもあります。
・1989年の発足以来、世界中からたくさんの生徒が集まってきています。
・専門スタッフが生徒一人一人に合ったサポートを提供しています。
・私たちは、ケンブリッジ試験とIELTS試験の両方の試験センターであり、優れた成績を残しています。
・年間で平均30国籍以上の生徒が来ています。
・教室には、最新テクノロジー機器が備わっています。
・ソルトヒルの遊歩道に面しており、市内中心部からも徒歩10分です。

Team-building outdoor excursion

School visit to Google

OUR PROGRAMMES

- スペシャリストプログラム – General English Programme
- 大学留学準備コース – Foundation Programme
- 大学院留学準備コース – Pre-Masters
- 試験対策コース – Examination Preparation (Cambridge / IELTS)
- ビジネス英語コース – English for Business and Professionals
- コンビネーションコース – Combination Course
- マンツーマンレッスン – One to One Lessons
- スペシャリストプログラム – Specialist Programmes

GENERAL ENGLISH

<こんな方におすすめです>

- 英語力を伸ばし仕事や学校、旅行で自信をもって話せるようになりたい
- 最新テクノロジー機器の揃った環境で学習したい
- 少人数クラスで積極的にコミュニケーションしたい

レベル別に分かれたクラスで総合的な英語のレベルを上げることができます。半日クラス（週20時間）、全日クラス（週26時間）、全日クラス（週30時間）の中から、ご自身の目的に合わせてコースをお選びいただけます。

年齢制限：17歳以上（繁忙期は16歳以上）クラス規模：最大12人（繁忙期は最大14人）レベル：初級A1から上級C2までコース開始日：毎週月曜日（祝日の場合は火曜日から）コース期間：2週間から証明書：コース修了時にGCI修了証書が発行されます

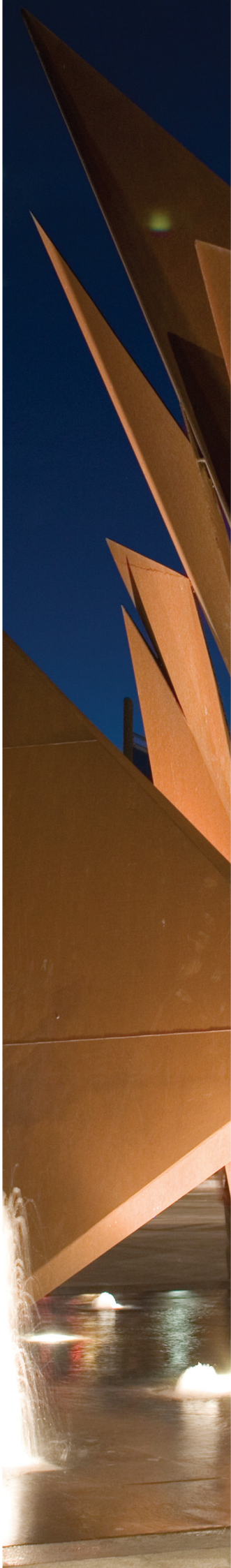

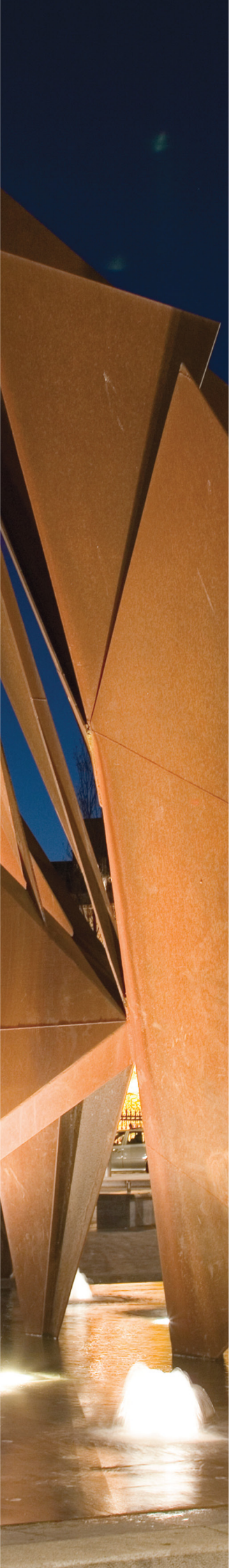

STUDY ABROAD YEAR PROGRAMME (SAY)

<こんな方におすすめです>

- 将来のためにじっくり英語力を伸ばしたい
- 海外での生活を体験してみたい
- 最新テクノロジー機器の揃った環境で学習したい
- 少人数クラスで積極的にコミュニケーションしたい

ゴールウェイでの生活を楽しみつつ、英語力を向上させることのできるプログラムです。また、アルバイトをすることもできるので、長期間英語で勉強・就労することで、進学やキャリアにつながる本物の英語力が手に入ります。

年齢制限：18歳以上
クラス規模：最大12人（繁忙期は最大14人）レベル：初級A1から上級C2までコース開始日：毎週月曜日（祝日の場合は火曜日から）コース期間：25週＋ホリデー8週証明書：コース修了時にGCI修了証書が発行されます注意事項：旅行保険の加入、ホリデー期間申請は事前に行うこと

David Niland CEO GBS/GCI, Celestine Rowland MD GBS/GCI, An Taoiseach, Enda Kenny T.D. Prime Minister of Ireland, Mr. Frank Greene, President Galway Chamber of Commerce,

EXAM PREPARATION PROGRAMMES

<こんな方におすすめです>
- 進学やキャリアアップのために試験合格を目指している
- 効率的に試験勉強できるコースを探している
- 少人数クラスで質の高い授業を受けたい

適切な試験の適切なレベルに合格できるよう、最初のコース選びからGCIがサポートします。一般英語プログラムとは違う、試験対策に特化した授業を受けることができます。

CAMBRIDGE EXAM PREPARATION
ケンブリッジ英検対策

世界中の企業や大学で認められているケンブリッジ英検の試験対策コースです。3つのレベルに分かれており、コース期間は4・6・12週の中から選ぶことができます。

FCE - Cambridge First（中級B2レベル）…英語を使って問題なく勉強や仕事ができレベル
CAE - Cambridge Advanced（上級C1レベル）…英語を使って修士課程での勉強や管理職で働くことができるレベル
CPE - Cambridge Proficiency（超上級C2レベル）…英語を母国語として話す人と同レベルの英語レベル。博士課程での勉強や上級管理職で働くことができるレベル

年齢制限：17歳以上　（繁忙期は16歳以上）クラス規模：最大14人レベル：初級から上級までコース期間：
FCE/CAEコース…4・6・12週　（週36・30・20時間）
CPEコース…30レッスン証明書：コース修了時にGCI修了証書が、試験合格時にケンブリッジ英検証明書が発行されます

IELTS - EXAM PREPARATION

試験対策

海外での進学、就職のためのより包括的で柔軟な
International English Language Testing System
(IELTS)の試験対策コースです。

特にイギリス、アイルランド、オーストラリア、ニュージーランド、カナダで最も広く知られている英語検定試験です。
IELTS(初級A1から上級C2レベル)…

IELTSは英語圏での進学や移住に最も使用されている試験です。合格・不合格ではなく、1ー9のレベルで評価されます。

BULATS -the Business Language Testing Service-
(初級A1から上級C2レベル)…
ビジネスコミュニケーションツールとしての英語力を測るための試験です。オンラインでの受験が可能でIELTSと同じく、合格・不合格ではなく、レベルで評価されます。

年齢制限:17歳以上
(繁忙期は16歳以上)
クラス規模:最大14人
レベル:初級から上級まで
コース期間:FCE/CAE
コース…4・6・12週
(週36・30・20時間)
CPEコース…30レッスン
証明書:コース修了時に
GCI修了証書が、試験結果
受領時に
IELTS・BULATSレベル
証明書が発行されます

GALWAY BUSINESS SCHOOL PROGRAMMES
のプログラム

学士号習得プログラム
- ビジネス学士号学士号（3年間）
- ビジネス学士号国際ビジネス専攻（4年間）

セメスタープログラム
- マーケティングマネージメント
- 営業とマーケティング
- 経営と起業家精神
- ビジネスコミュニケーション
- 戦略的マネジメント

“ I am so happy that I decided to study at Galway Cultural Institute. I feel there are three key features of GCI that I think are very special; Supportive people, Small class sizes, and a multicultural environment. GCI is like a big family itself, classmates, teachers, staff, and even directors are always there to support you. There are social activities happening all the time, and you make new friends easily. As a result, it helps you to learn English much quicker. Finally, GCI is such a multicultural environment. My classmates were all different nationalities; from Asia to South America, and I think it makes you easy to see the world from different perspectives and to hear different opinions. After my time at GCI I then pursued a Bachelor’s course at Galway Business School. My life at GCI couldn't have been any better!

” Sana Terada - Japanese former GCI Student and GBS Graduate

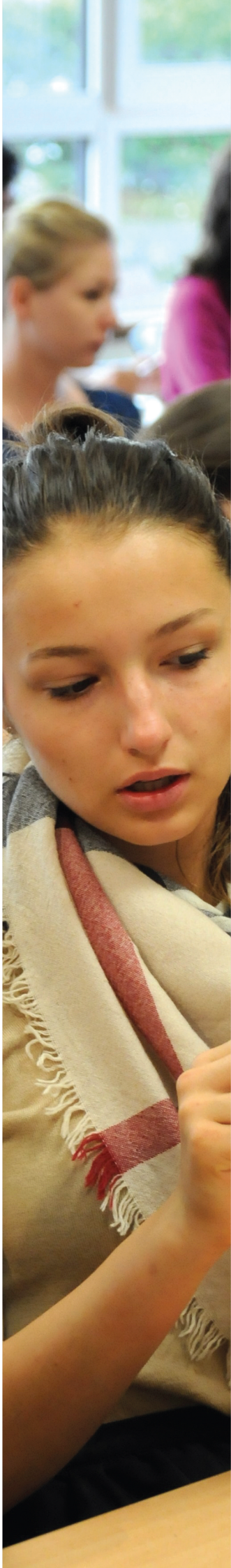

ACCOMMODATION & OTHER SERVICES

GETTING TO GALWAY IS EASY AND TAKING THE BUS FROM DUBLIN AIRPORT IS CHEAP, EFFICIENT AND QUICK. THERE IS A BUS EVERY HALF HOUR DIRECTLY FROM THE AIRPORT TO GALWAY

ソーシャルプログラム

GCIでは、あなたがゴールウェイでの滞在を最大限楽しめるよう、興味と予算に合った様々なソーシャルプログラムをご用意しています。ウォーキングツアーから週末の旅行や文化交流まで、できるだけ多くのアクティビティやイベントに参加することをお勧めします。

宿泊施設

GCIは、学生用宿泊施設とホストファミリーの両方を整備しています。学生用宿泊施設では自炊になりますが、ホストファミリーでは平日は朝・夜、週末は朝・昼・夜の食事が用意されます。

料金は1週間€190～€265 、宿泊施設は一年中利用可能です。ホテルやB&Bもリクエストに応じて手配できます。

CONTACT US FOR INFORMATION & ENROLMENT

info@gci.ie

www.gci.ie

+353 91 863 100

Galway Cultural Institute,
GCI House, Salthill,
Galway, H91 CDW4, Ireland

ACELS Accreditation and Co-ordination of English Language Schools
IALC
Eaquals Excellence in Language Education
UNIVERSITY of CAMBRIDGE ESOL Examinations Authorised Centre
IELTS Testing Here
EDUCATION IN IRELAND WORLD-CLASS STANDARDS WARMEST OF WELCOMES
QQI AWARD